

Oportunitate de investiție în Dorobanți: Clădire versatilă cu garaj subteran -
ESP06000RB



CONSTRUCȚIE DIN
1994



NUMĂR CAMERE
17



SUPRAFAȚĂ CONSTRUITĂ
750 m²



SUPRAFAȚĂ TEREN
295 m²



1.700.000 €

Dotări

- Aer condiționat
- Aragaz



URMĂREȘTE-NE PE SOCIAL MEDIA:

facebook

DATE DE CONTACT:

Agentie +40 752 289 034

ADRESĂ SEDIU:

- Frigider
- Mașină de spălat rufe
- Mașină de spălat vase
- Scară interioară
- Șemineu
- Sistem de alarmă
- TV
- Iluminat stradal
- Mijloace de transport în comun
- Utilități generale - Apă
- Utilități generale - Canalizare
- Utilități generale - Curent
- Utilități generale - Gaz
- Utilități generale - Internet
- Contorizare - Apometre
- Contorizare - Contor căldură
- Contorizare - Contor electric
- Contorizare - Contor gaz
- Calorifere
- Centrală proprie
- Pereți - Vopsea lavabilă
- Boxă la subsol
- Curte
- Irigații

Descriere

- Locație: Zona Dorobanți-Televiziune, Sector 1
- Suprafața: 750 mp
- Camere: 17
- Orientare: Nord-Vest
- Balcoane: 9 (Total 66 mp)
- Garaj subteran: Inclus

Situat în Dorobanți, unul dintre cele mai exclusiviste cartiere ale capitalei și aproape de parcurile Floreasca și Herăstrău, imobilul de pe Strada Gheorghe Moceanu nr. 10 beneficiază de o locație excelentă.

Clădirea, cu structură D+P+2+M și 750 mp construiți, are în prezent destinație rezidențială, fiind împărțită în două apartamente tip duplex și un apartament pentru personal. În plus, dispune de un garaj subteran, oferind un plus de confort și siguranță.

De asemenea, au fost dezvoltate trei variante de reamenajare: Rezidențial, Birouri și Clinică. Indiferent de direcția aleasă, clădirea poate beneficia de optimizarea prin adăugarea unui lift, maximizarea spațiului utilizabil, eficientizarea energetică și o transformare completă a fațadei, aducând astfel un plus de valoare incontestabil.

□ Pentru informații suplimentare și vizionări, nu ezitați să ne contactați!

Galerie



Oportunitate de investiție în Dorobanți: Clădire versatilă cu garaj subteran - ESP06000RB



URMĂREȘTE-NE PE SOCIAL MEDIA:

facebook

DATE DE CONTACT:

Agentie +40 752 289 034

ADRESĂ SEDIU:

PLAN MOBILARE - LOCUINTE - ETAJ 2

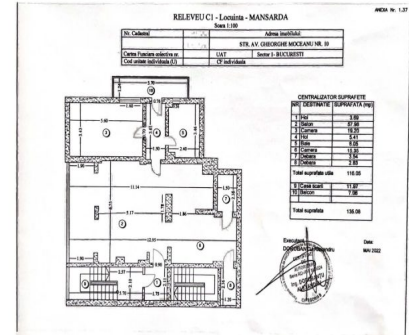
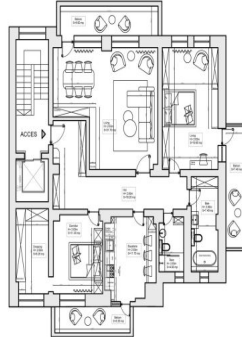
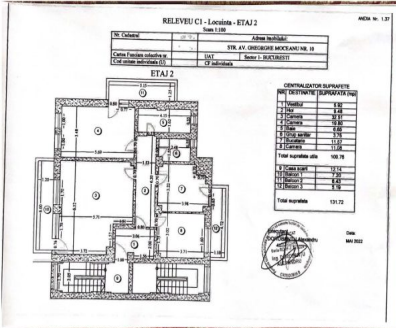

PLAN MOBILARE - LOCUINTE - MANSARDA

