



SUPRAFAȚĂ
176 m²



CONSTRUCȚIE DIN
2014



ETAJ
4 / 5



BĂI
3



LOCURI DE PARCARE
1



775.000 €

Dotări

- Aer condiționat
- Aragaz
- Frigider
- Jacuzzi
- Mașină de spălat vase
- Șemineu
- Iluminat stradal
- Mijloace de transport în comun
- Utilități generale - Apă



URMĂREȘTE-NE PE SOCIAL MEDIA:

f facebook

DATE DE CONTACT:

Agentie +40 726 11 99
88 / Evaluari +40 733 33
09 87
office@espaco.ro

ADRESĂ SEDIU:

Str. Anton Pavlovici Cehov nr. 2, etajul 5,
Sector 1, Bucuresti, Romania
office@espaco.ro

- Utilități generale - Canalizare
- Utilități generale - Curent
- Utilități generale - Gaz
- Contorizare - Contor căldură
- Contorizare - Contor electric
- Pereți - Vopsea lavabilă
- Boxă la subsol
- WC Serviciu

Descriere

Va prezentam un apartament pe doua niveluri, cu 5 camere, amplasat in cartierul de mare notorietate Primaverii.

Nou, elegant, spatios si impecabil finisat, aceasta proprietate, cu doua balcoane si terasa de peste 17 mp va ofera toate avantajele unei locuinte de lux.

Apartamentul are o suprafata utila de 176 mp.

Este compus din:

- living-room de 42 mp, cu acces catre terasa
- hol intrare(receptie) de 9 mp
- 2 dormitoare de 15 mp, 22 mp si doua de 17 mp
- balcon de 3 mp , 8 si terasa de 17
- 2 bai si 2 grupuri sanitare de serviciu,
- bucatarie inchisa mobilata/ utilata.
- 1 loc de parcare in garaj + boxa

Apartamentul este situat la et 4+5/6 in imobilul construit in 2012.

Acesta are 2 apartamente pe nivel, spatii comune placate cu marmura, paza la intrare, sistem supraveghere video etc.

Livingul este cu adevarat spectaculos, fiind marcat prin elemente decorative si functionale speciale. Se remarca prin luminozitatea aparte si finsiagele de foarte buna buna calitate (parchet triplu



URMĂREȘTE-NE PE SOCIAL MEDIA:

 facebook

DATE DE CONTACT:

Agentie +40 726 11 99
88 / Evaluari +40 733 33
09 87
office@espaco.ro

ADRESĂ SEDIU:

Str. Anton Pavlovici Cehov nr. 2, etajul 5,
Sector 1, Bucuresti, Romania
office@espaco.ro

stratificat Merbau, marmura etc) dar si prin privelistea de exceptie.

Dormitoarele mari, elegante si primitive, dispun de dressing generos si de acces la terasa (doar cele de la etajul 5). Al treilea si al patrulea dormitor au iesire firecare la cate un balcon privat.

Astfel poate deveni dressing, dormitor de oaspeti sau dormitor pentru copil. Baile spectaculoase se remarca prin finisaje de varf, obiecte sanitare impecabile (import Italia).

Terasa generoasa de 17 mp amplasata pe spate ofera o priveliste deosebita pentru zona. Aveti veti regasi confortul potrivit pentru a petrece timpul in aer liber relaxandu-va, citind, savurand o cafea alaturi de prieteni sau familie.

Totodata apartamentul dispune si de: tamplarie aluminiu, centrala termica de bloc cu termostat (contorizare individuala), aer conditionat LG Inverter in fiecare camera, lift, videointerfon, paza permanenta.

Imobilul se afla in cel mai exclusivist cartier, Primaverii: veti fi foarte aproape restaurantele de lux Osho, Fior di Latte, dar si de parcul Herastrau/ Bordei, Metrou Aviatorilor (5min). Accesul este facil catre orice directie sau obiectiv.

Pret vanzare: 775.000 euro, cu doua locuri de parcare si o boxa incluse.

Aceasta oferta apartine companiei imobiliare Espaco. Cod Oferta ESP06190RB.
Pentru vizionari si mai multe informatii sunati la 0726.11.99.88



URMĂREȘTE-NE PE SOCIAL MEDIA:

 facebook

DATE DE CONTACT:

Agentie +40 726 11 99
88 / Evaluari +40 733 33
09 87
office@espaco.ro

ADRESĂ SEDIU:

Str. Anton Pavlovici Cehov nr. 2, etajul 5,
Sector 1, Bucuresti, Romania
office@espaco.ro

Galerie

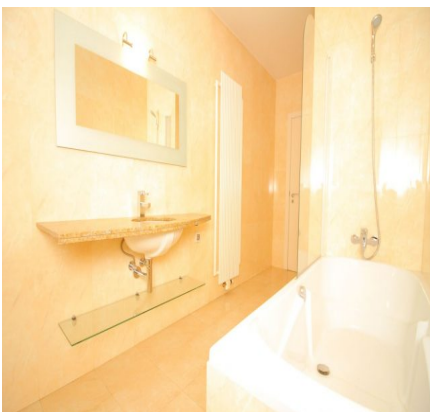
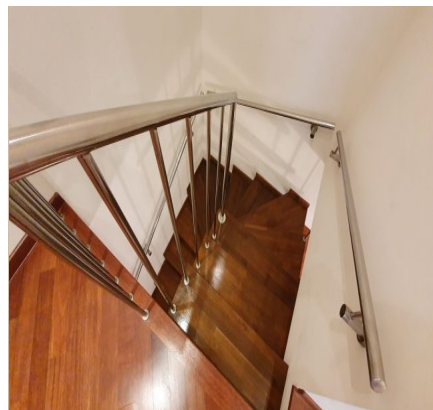
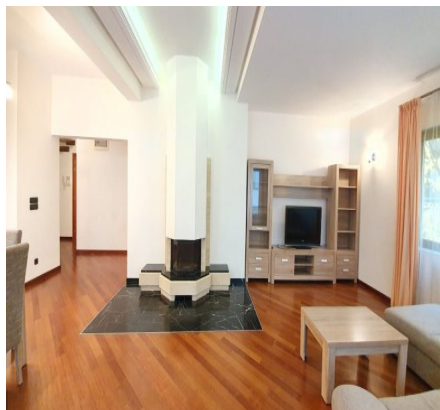

URMĂREȘTE-NE PE SOCIAL MEDIA:

 facebook

DATE DE CONTACT:

Agentie +40 726 11 99
88 / Evaluari +40 733 33
09 87
office@espaco.ro

ADRESĂ SEDIU:

Str. Anton Pavlovici Cehov nr. 2, etajul 5,
Sector 1, Bucuresti, Romania
office@espaco.ro

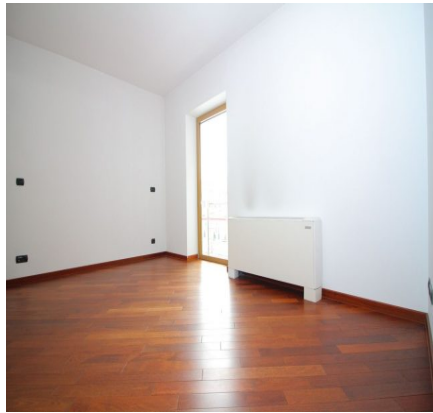
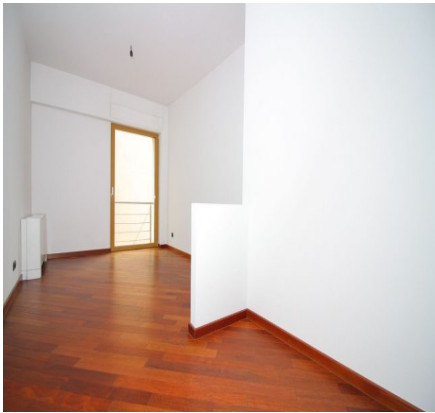

Nr. incalzire	Descriere incalzire	Supraf. (m ²)
1	Inc. centrala	10.00
2	Inc. centrala	10.00
3	Inc. centrala	10.00
4	Inc. centrala	10.00
5	Inc. centrala	10.00
6	Inc. centrala	10.00
7	Inc. centrala	10.00
8	Inc. centrala	10.00
9	Inc. centrala	10.00
10	Inc. centrala	10.00
11	Inc. centrala	10.00
12	Inc. centrala	10.00
13	Inc. centrala	10.00
14	Inc. centrala	10.00
15	Inc. centrala	10.00
16	Inc. centrala	10.00
17	Inc. centrala	10.00
18	Inc. centrala	10.00
19	Inc. centrala	10.00
20	Inc. centrala	10.00
21	Inc. centrala	10.00
22	Inc. centrala	10.00
23	Inc. centrala	10.00
24	Inc. centrala	10.00
25	Inc. centrala	10.00
26	Inc. centrala	10.00
27	Inc. centrala	10.00
28	Inc. centrala	10.00
29	Inc. centrala	10.00
30	Inc. centrala	10.00
31	Inc. centrala	10.00
32	Inc. centrala	10.00
33	Inc. centrala	10.00
34	Inc. centrala	10.00
35	Inc. centrala	10.00
36	Inc. centrala	10.00
37	Inc. centrala	10.00
38	Inc. centrala	10.00
39	Inc. centrala	10.00
40	Inc. centrala	10.00
41	Inc. centrala	10.00
42	Inc. centrala	10.00
43	Inc. centrala	10.00
44	Inc. centrala	10.00
45	Inc. centrala	10.00
46	Inc. centrala	10.00
47	Inc. centrala	10.00
48	Inc. centrala	10.00
49	Inc. centrala	10.00
50	Inc. centrala	10.00
51	Inc. centrala	10.00
52	Inc. centrala	10.00
53	Inc. centrala	10.00
54	Inc. centrala	10.00
55	Inc. centrala	10.00
56	Inc. centrala	10.00
57	Inc. centrala	10.00
58	Inc. centrala	10.00
59	Inc. centrala	10.00
60	Inc. centrala	10.00
61	Inc. centrala	10.00
62	Inc. centrala	10.00
63	Inc. centrala	10.00
64	Inc. centrala	10.00
65	Inc. centrala	10.00
66	Inc. centrala	10.00
67	Inc. centrala	10.00
68	Inc. centrala	10.00
69	Inc. centrala	10.00
70	Inc. centrala	10.00
71	Inc. centrala	10.00
72	Inc. centrala	10.00
73	Inc. centrala	10.00
74	Inc. centrala	10.00
75	Inc. centrala	10.00
76	Inc. centrala	10.00
77	Inc. centrala	10.00
78	Inc. centrala	10.00
79	Inc. centrala	10.00
80	Inc. centrala	10.00
81	Inc. centrala	10.00
82	Inc. centrala	10.00
83	Inc. centrala	10.00
84	Inc. centrala	10.00
85	Inc. centrala	10.00
86	Inc. centrala	10.00
87	Inc. centrala	10.00
88	Inc. centrala	10.00
89	Inc. centrala	10.00
90	Inc. centrala	10.00
91	Inc. centrala	10.00
92	Inc. centrala	10.00
93	Inc. centrala	10.00
94	Inc. centrala	10.00
95	Inc. centrala	10.00
96	Inc. centrala	10.00
97	Inc. centrala	10.00
98	Inc. centrala	10.00
99	Inc. centrala	10.00
100	Inc. centrala	10.00



Nr. incalzire	Descriere incalzire	Supraf. (m ²)
1	Inc. centrala	10.00
2	Inc. centrala	10.00
3	Inc. centrala	10.00
4	Inc. centrala	10.00
5	Inc. centrala	10.00
6	Inc. centrala	10.00
7	Inc. centrala	10.00
8	Inc. centrala	10.00
9	Inc. centrala	10.00
10	Inc. centrala	10.00
11	Inc. centrala	10.00
12	Inc. centrala	10.00
13	Inc. centrala	10.00
14	Inc. centrala	10.00
15	Inc. centrala	10.00
16	Inc. centrala	10.00
17	Inc. centrala	10.00
18	Inc. centrala	10.00
19	Inc. centrala	10.00
20	Inc. centrala	10.00
21	Inc. centrala	10.00
22	Inc. centrala	10.00
23	Inc. centrala	10.00
24	Inc. centrala	10.00
25	Inc. centrala	10.00
26	Inc. centrala	10.00
27	Inc. centrala	10.00
28	Inc. centrala	10.00
29	Inc. centrala	10.00
30	Inc. centrala	10.00
31	Inc. centrala	10.00
32	Inc. centrala	10.00
33	Inc. centrala	10.00
34	Inc. centrala	10.00
35	Inc. centrala	10.00
36	Inc. centrala	10.00
37	Inc. centrala	10.00
38	Inc. centrala	10.00
39	Inc. centrala	10.00
40	Inc. centrala	10.00
41	Inc. centrala	10.00
42	Inc. centrala	10.00
43	Inc. centrala	10.00
44	Inc. centrala	10.00
45	Inc. centrala	10.00
46	Inc. centrala	10.00
47	Inc. centrala	10.00
48	Inc. centrala	10.00
49	Inc. centrala	10.00
50	Inc. centrala	10.00
51	Inc. centrala	10.00
52	Inc. centrala	10.00
53	Inc. centrala	10.00
54	Inc. centrala	10.00
55	Inc. centrala	10.00
56	Inc. centrala	10.00
57	Inc. centrala	10.00
58	Inc. centrala	10.00
59	Inc. centrala	10.00
60	Inc. centrala	10.00
61	Inc. centrala	10.00
62	Inc. centrala	10.00
63	Inc. centrala	10.00
64	Inc. centrala	10.00
65	Inc. centrala	10.00
66	Inc. centrala	10.00
67	Inc. centrala	10.00
68	Inc. centrala	10.00
69	Inc. centrala	10.00
70	Inc. centrala	10.00
71	Inc. centrala	10.00
72	Inc. centrala	10.00
73	Inc. centrala	10.00
74	Inc. centrala	10.00
75	Inc. centrala	10.00
76	Inc. centrala	10.00
77	Inc. centrala	10.00
78	Inc. centrala	10.00
79	Inc. centrala	10.00
80	Inc. centrala	10.00
81	Inc. centrala	10.00
82	Inc. centrala	10.00
83	Inc. centrala	10.00
84	Inc. centrala	10.00
85	Inc. centrala	10.00
86	Inc. centrala	10.00
87	Inc. centrala	10.00
88	Inc. centrala	10.00
89	Inc. centrala	10.00
90	Inc. centrala	10.00
91	Inc. centrala	10.00
92	Inc. centrala	10.00
93	Inc. centrala	10.00
94	Inc. centrala	10.00
95	Inc. centrala	10.00
96	Inc. centrala	10.00
97	Inc. centrala	10.00
98	Inc. centrala	10.00
99	Inc. centrala	10.00
100	Inc. centrala	10.00

Arhitect
Buc. Bucuresti
April 2012

URMARESTE-NE PE SOCIAL MEDIA:

 facebook



DATE DE CONTACT:

Agentie +40 726 11 99
88 / Evaluari +40 733 33
09 87
office@espaco.ro

ADRESA SEDIU:

Str. Anton Pavlovici Cehov nr. 2, etajul 5,
Sector 1, Bucuresti, Romania
office@espaco.ro